Dolin

8048.01 - 8048.09

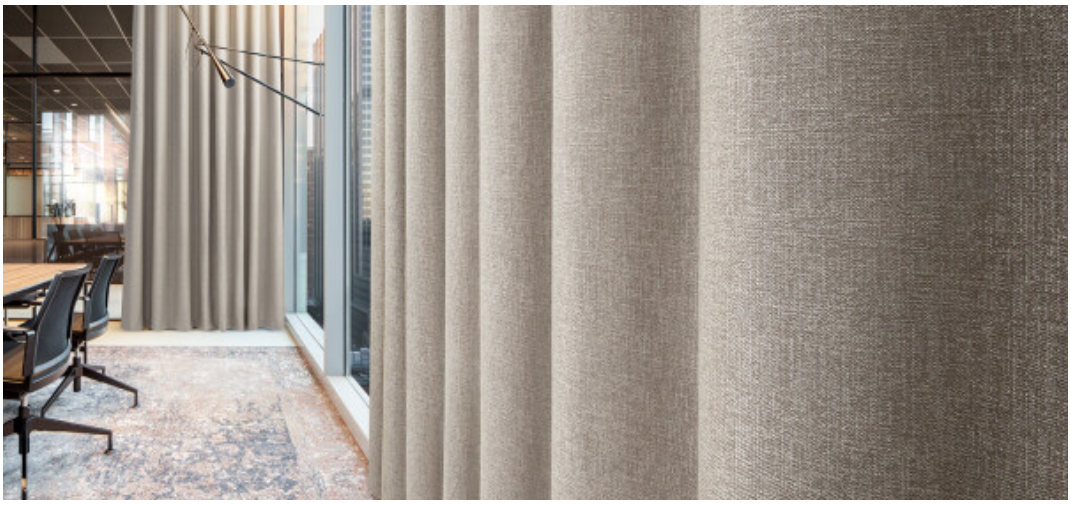

Produkt
Tkaniny zasłonowe

Opis
Melanż o delikatnej strukturze

Skład
100% poliester ognioodporny

Szerokość
± 140 cm, ± 55 inches

Gramatura
± 407 gr/m¹, ± 13 oz/yd¹

Współczynnik pochłaniania dźwięku
ISO 354, alpha w
0.85 (pleated)

Komfort Wizualny & Termiczny
EN 410/EN 14501
Test available

Odporność ogniowa
BS 5867-2 , Type C
CAN/ULC S109 , Pass
DIN 4102 , B1
EN 13773 , Class 1
IMO 2010 FTP part 7 , Pass
NF P 92/503-507 , M1
NFPA 701 (meth. 1 or 2) , Pass
Übereinstimmung , Pass
UNI VF 8456-8457 , Classe 1

Odporność na wycieranie
AATCC 8 (solids)
5 (scale 1–5) wet / 5 (scale 1–5) dry
ISO 105-X12
4-5 (scale 1–5) wet / 4-5 (scale 1–5) dry

Odporność na działanie światła
AATCC 16.2 option 1 or 16.3 opt 3
5 (scale 1–5)
ISO 105-B02
6 (scale 1–8)

Wytrzymałość szwów
ASTM D434
32 lbs warp / 30 lbs weft
ISO 13936-2
5.5 mm warp / 4.7 mm weft

Etykiety

USCG – EU MRA 0038

OEKO TEX® STANDARD 100 S07-0023 Hohenstein HTTI

Vescom B.V. P-BAY26 170927 Hoch Fladungen Baustoffklasse schwerentflammbar DIN 4102, B1

Pielęgnacja & Konserwacja

Kurczliwość
Shrinkage 30°
-2% warp / -1% weft
Shrinkage 70°
-2.8% warp / -2% weft

Dolin

8048.01 - 8048.09